

CURSOS Y >>>  
ESPECIALIZACIONES

SISE >>>

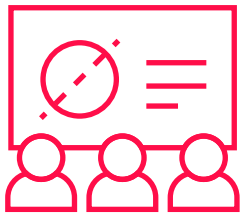

CURSO  
AUXILIAR  
DE ENFERMERÍA



ACERCA DEL CURSO:

## AUXILIAR DE ENFERMERÍA

El curso de **Auxiliar de Enfermería** brinda los conocimientos y habilidades básicas para apoyar al personal de enfermería en la atención directa del paciente, realizando cuidados básicos, administración de medicamentos, extracción de muestras y asistencia especializada al adulto mayor y al paciente pediátrico, bajo normas de seguridad, ética y trato humanizado.

### DIRIGIDO A:

Profesionales, egresados y estudiantes de carreras de Ciencias de la Salud

### TEMARIO

#### CUIDADOS FUNDAMENTALES EN ENFERMERÍA

- › Rol y funciones del auxiliar de enfermería
- › Principios de bioseguridad y asepsia
- › Toma y registro de signos vitales
- › Higiene, confort y cuidado del paciente
- › Movilización y traslado seguro del paciente

#### ATENCIÓN Y ACOMPAÑAMIENTO INTEGRAL DEL ADULTO MAYOR

- › Proceso de envejecimiento
- › Principales enfermedades del adulto mayor
- › Cuidados básicos diarios del adulto mayor
- › Prevención de caídas y úlceras por presión
- › Comunicación y trato humanizado

#### MANEJO DE FÁRMACOS Y OBTENCIÓN DE MUESTRAS BIOLÓGICAS

- › Principios básicos de farmacología
- › Vías de administración de medicamentos
- › Normas de seguridad y control en la medicación
- › Cálculo básico de dosis
- › Extracción y recolección de muestras biológicas:
  - Orina • Heces • Sangre capilar

#### APOYO EN LA ATENCIÓN DEL PACIENTE PEDIÁTRICO

- › Crecimiento y desarrollo del niño
- › Cuidados básicos del recién nacido y del niño
- › Control de signos vitales en pediatría
- › Prevención de enfermedades comunes
- › Comunicación con el niño y la familia



## DURACIÓN:

4 meses



## DIPLOMA

- ▶ A nombre del instituto SISE como:  
**Auxiliar de Enfermería**

## MODALIDAD:

- ▶ Semipresencial

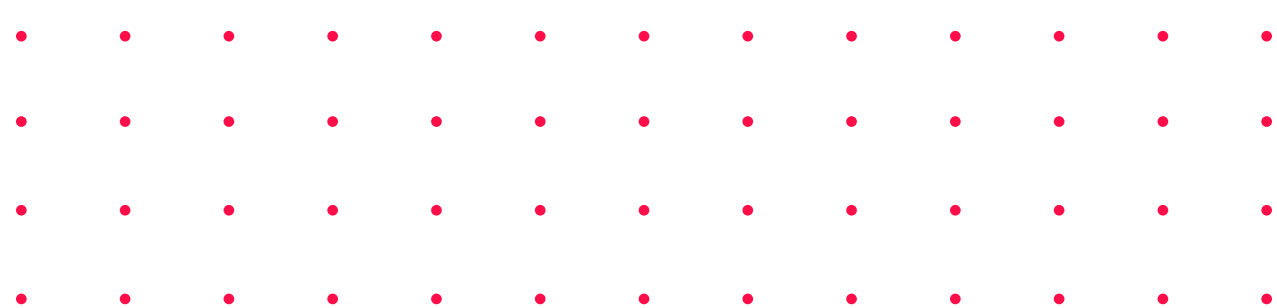



# MODELO DE DIPLOMA





## DIPLOMA

El Instituto de Educación Superior Privado "Peruano de Sistemas SISE",  
licenciado mediante RM N°484-2023- MINEDU; RM N°394-2024-MINEDU y  
RM N° 325-2025-MINEDU, acredita:

---

Identificado (a) con código de estudiante N° \_\_\_\_\_, desarrolló el  
curso:

## AUXILIAR DE ENFERMERÍA

Realizando un total de: 4 meses, equivalentes a 96 horas académicas, las  
cuales fueron completadas de manera satisfactoria.

Se expide al presente diploma para los fines que el interesado (a) estima  
conveniente.

Lima,

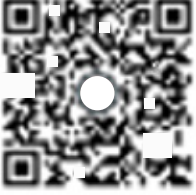

Responsable IES  
"Peruano de Sistemas SISE"



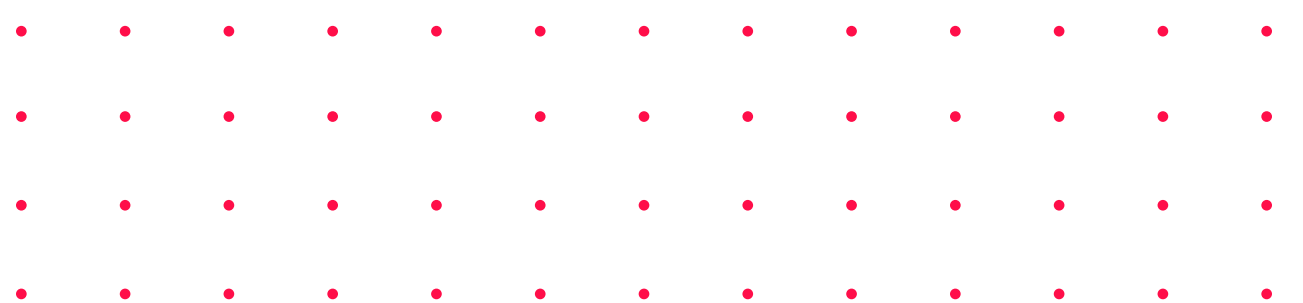

# SISE»



**INFORMES E INSCRIPCIONES**

 +51 934 131 088

 625 5656

